

PLANS D'ARCHIVE  
Permis de bâtir de 1924

RÉGION DE BRUXELLES  VILLE DE BRUXELLES	TRANSFORMATION & EXTENSION D'UNE MAISON UNIFAMILIALE  Rue Ernest Salu 87, 1020 Bruxelles	ANNEXE A LA DEMANDE DE PERMIS D'URBANISME - DOCUMENTS DE SYNTHESE				DOSSIER ERNEST SALU 87	
		P.01	Plans, coupes et façades (PB 1924)	Situation de droit suivant plans d'archives			
		P.02	Plans, coupes et façades (PB 1926)	Situation de droit suivant plans d'archives			
		P.03	Plan d'implantation	Situation existante		1/500	DATE: 17/09/2025
		P.04	Plan de masse	Situation existante		1/100	
		P.05	Plan de sous sol et de rez de chaussée	Situation existante		1/100	
		P.06	Plans de premier et de deuxième étage	Situation existante		1/100	P.01
		P.07	Plan de toiture	Situation existante		1/100	
		P.08	Coupes AA et BB	Situation existante		1/100	
		P.09	Facades avant et arrière	Situation existante		1/100	
		P.10	Plan d'implantation	Situation existante		1/500	
		P.11	Plan de masse	Situation existante		1/100	
		P.12	Plan de sous sol et de rez de chaussée	Situation existante		1/100	
		P.13	Plans de premier et de deuxième étage	Situation existante		1/100	
		P.14	Plan de toiture	Situation existante		1/100	
		P.15	Coupes AA et BB	Situation existante		1/100	
		P.16	Facades avant et arrière	Situation existante		1/100	
Tout remplacement éventuel d'élément structurel existant fait partie de la présente demande.							

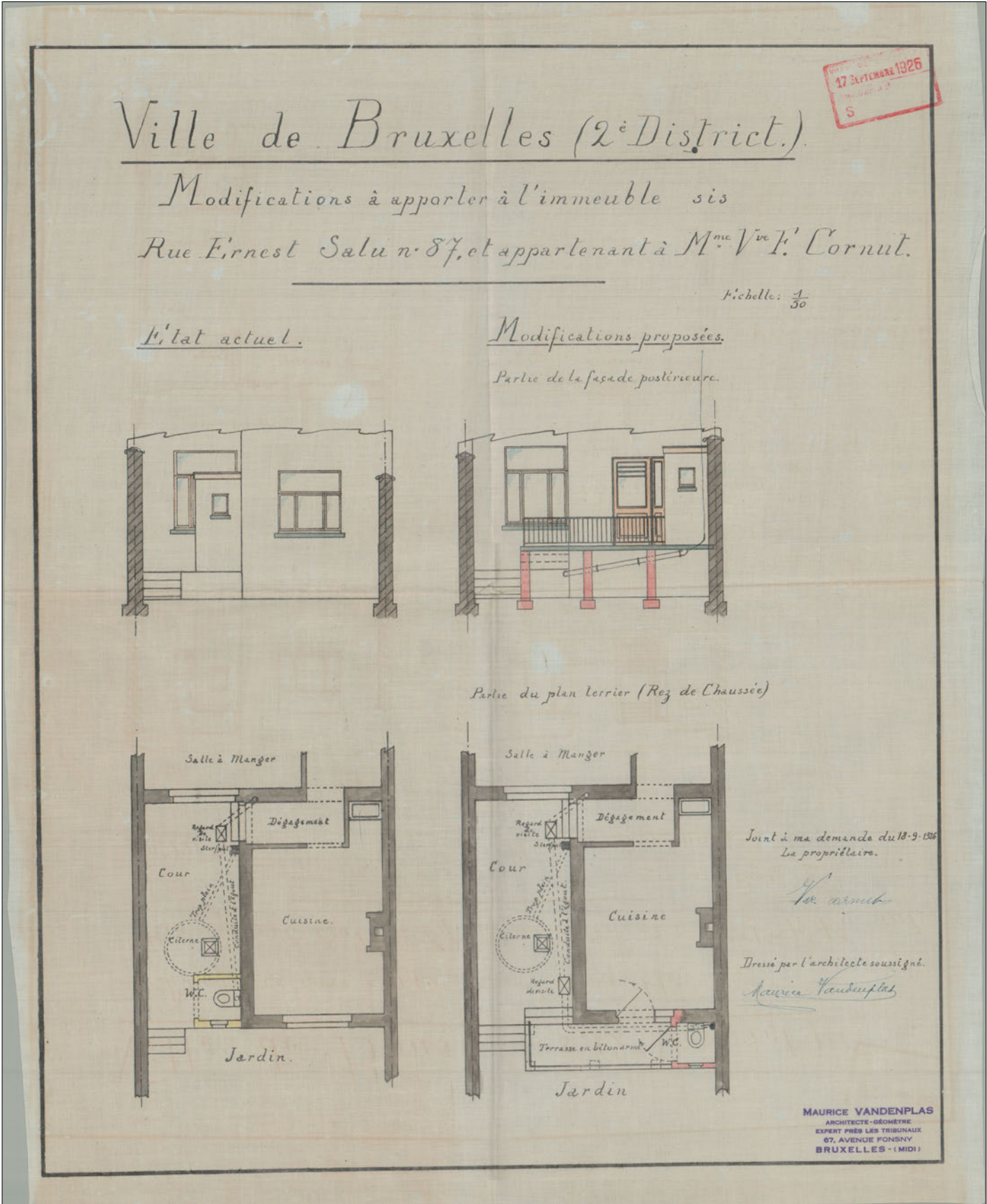



PLANS D'ARCHIVE  
Permis de batir de 1926

RÉGION DE BRUXELLES VILLE DE BRUXELLES	TRANSFORMATION & EXTENSION D'UNE MAISON UNIFAMILIALE Rue Ernest Salu 87, 1020 Bruxelles	ANNEXE A LA DEMANDE DE PERMIS D'URBANISME - DOCUMENTS DE SYNTHESE			DOSSIER ERNEST SALU 87
		P.01	Plans, coupes et façades (PB 1924)	Situation de droit suivant plans d'archives	
		P.02	Plans, coupes et façades (PB 1926)	Situation de droit suivant plans d'archives	DATE: 17/09/2025
		P.03	Plan d'implantation	Situation existante	
		P.04	Plan de masse	Situation existante	P.02
Tout remplacement éventuel d'élément structurel existant fait partie de la présente demande.		P.05	Plan de sous sol et de rez de chaussée	Situation existante	
		P.06	Plans de premier et de deuxième étage	Situation existante	
		P.07	Plan de toiture	Situation existante	
		P.08	Coupes AA et BB	Situation existante	
		P.09	Facades avant et arrière	Situation existante	
		P.10	Plan d'implantation	Situation existante	
		P.11	Plan de masse	Situation existante	
		P.12	Plan de sous sol et de rez de chaussée	Situation existante	
		P.13	Plans de premier et de deuxième étage	Situation existante	
		P.14	Plan de toiture	Situation existante	
		P.15	Coupes AA et BB	Situation existante	
		P.16	Facades avant et arrière	Situation existante	



PLAN D'IMPLANTATION

Existant - ECH : 1/500



RÉGION DE BRUXELLES  
VILLE DE BRUXELLES

TRANSFORMATION &  
EXTENSION D'UNE  
MAISON UNIFAMILIALE  
Rue Ernest Salu 87,  
1020 Bruxelles

ANNEXE A LA DEMANDE DE PERMIS D'URBANISME - DOCUMENTS DE SYNTHESE

P.01	Plans, coupes et façades (PB 1924)	Situation de droit suivant plans d'archives	
P.02	Plans, coupes et façades (PB 1926)	Situation de droit suivant plans d'archives	
P.03	Plan d'implantation	Situation existante	1/500
P.04	Plan de masse	Situation existante	1/100
P.05	Plan de sous sol et de rez de chaussée	Situation existante	1/100
P.06	Plans de premier et de deuxième étage	Situation existante	1/100
P.07	Plan de toiture	Situation existante	1/100
P.08	Coupes AA et BB	Situation existante	1/100
P.09	Facades avant et arrière	Situation existante	1/100
P.10	Plan d'implantation	Situation existante	1/500
P.11	Plan de masse	Situation existante	1/100
P.12	Plan de sous sol et de rez de chaussée	Situation existante	1/100
P.13	Plans de premier et de deuxième étage	Situation existante	1/100
P.14	Plan de toiture	Situation existante	1/100
P.15	Coupes AA et BB	Situation existante	1/100
P.16	Facades avant et arrière	Situation existante	1/100

DOSSIER  
ERNEST SALU 87

DATE: 17/09/2025

P.03

Tout remplacement éventuel d'élément structurel existant fait partie de la présente demande.



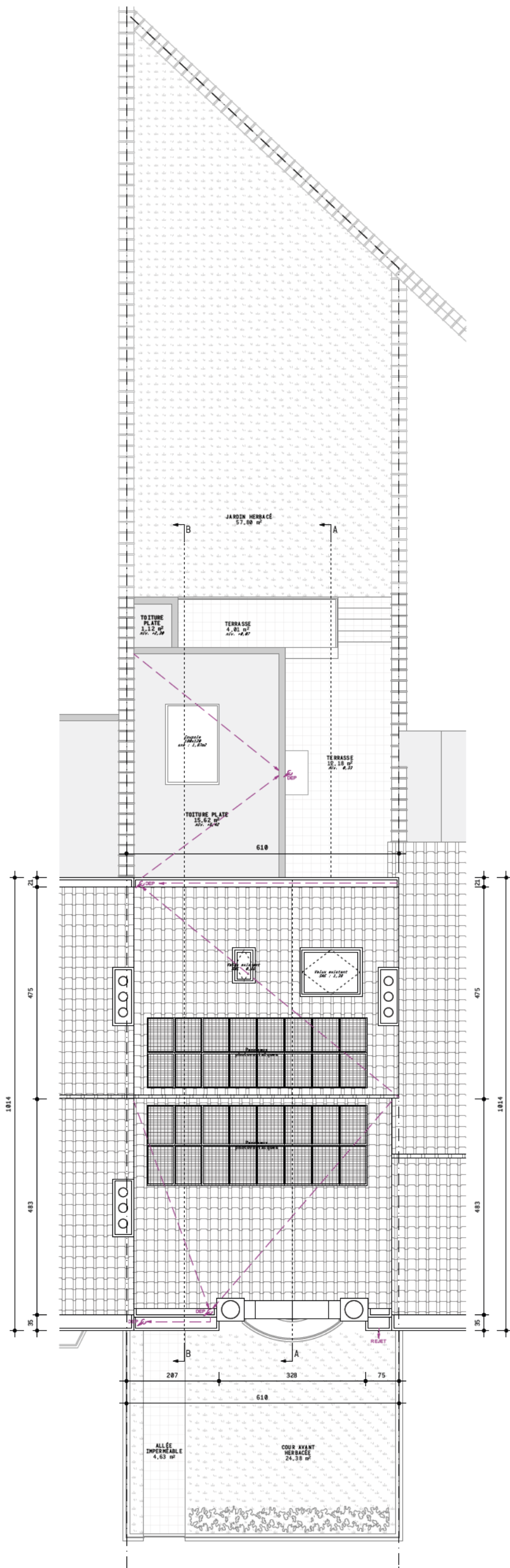

PLAN DE MASSE  
Existant - ECH : 1/100



RÉGION DE BRUXELLES  
VILLE DE BRUXELLES

TRANSFORMATION &  
EXTENSION D'UNE  
MAISON UNIFAMILIALE  
Rue Ernest Salu 87,  
1020 Bruxelles

ANNEXE A LA DEMANDE DE PERMIS D'URBANISME - DOCUMENTS DE SYNTHESE			
P.01	Plans, coupes et façades (PB 1924)	Situation de droit suivant plans d'archives	
P.02	Plans, coupes et façades (PB 1926)	Situation de droit suivant plans d'archives	
P.03	Plan d'implantation	Situation existante	1/500
P.04	Plan de masse	Situation existante	1/100
P.05	Plan de sous sol et de rez de chaussée	Situation existante	1/100
P.06	Plans de premier et de deuxième étage	Situation existante	1/100
P.07	Plan de toiture	Situation existante	1/100
P.08	Coupes AA et BB	Situation existante	1/100
P.09	Facades avant et arrière	Situation existante	1/100
P.10	Plan d'implantation	Situation existante	1/500
P.11	Plan de masse	Situation existante	1/100
P.12	Plan de sous sol et de rez de chaussée	Situation existante	1/100
P.13	Plans de premier et de deuxième étage	Situation existante	1/100
P.14	Plan de toiture	Situation existante	1/100
P.15	Coupes AA et BB	Situation existante	1/100
P.16	Facades avant et arrière	Situation existante	1/100

DOSSIER  
ERNEST SALU 87

DATE: 17/09/2025

P.04

Tout remplacement éventuel d'élément structurel existant fait partie de la présente demande.



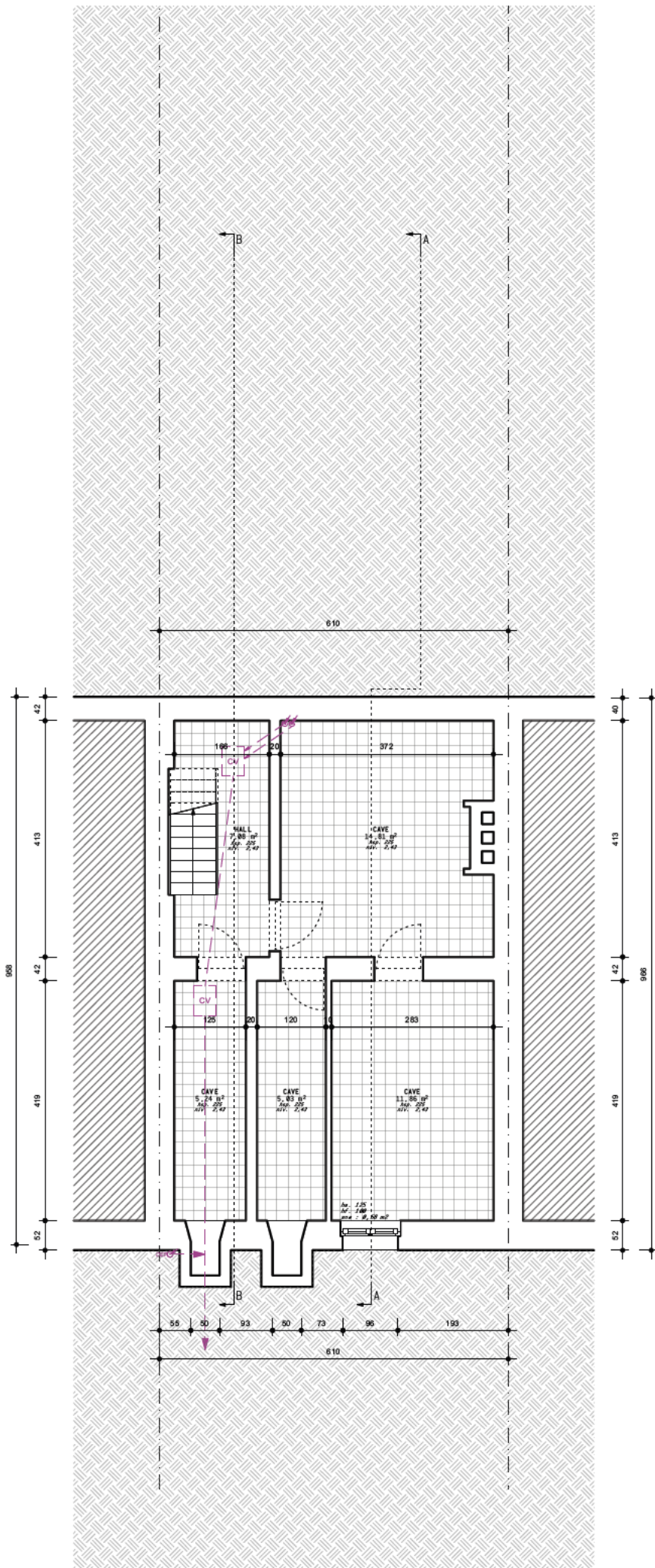

SOUS-SOL  
Existant - ECH : 1/100

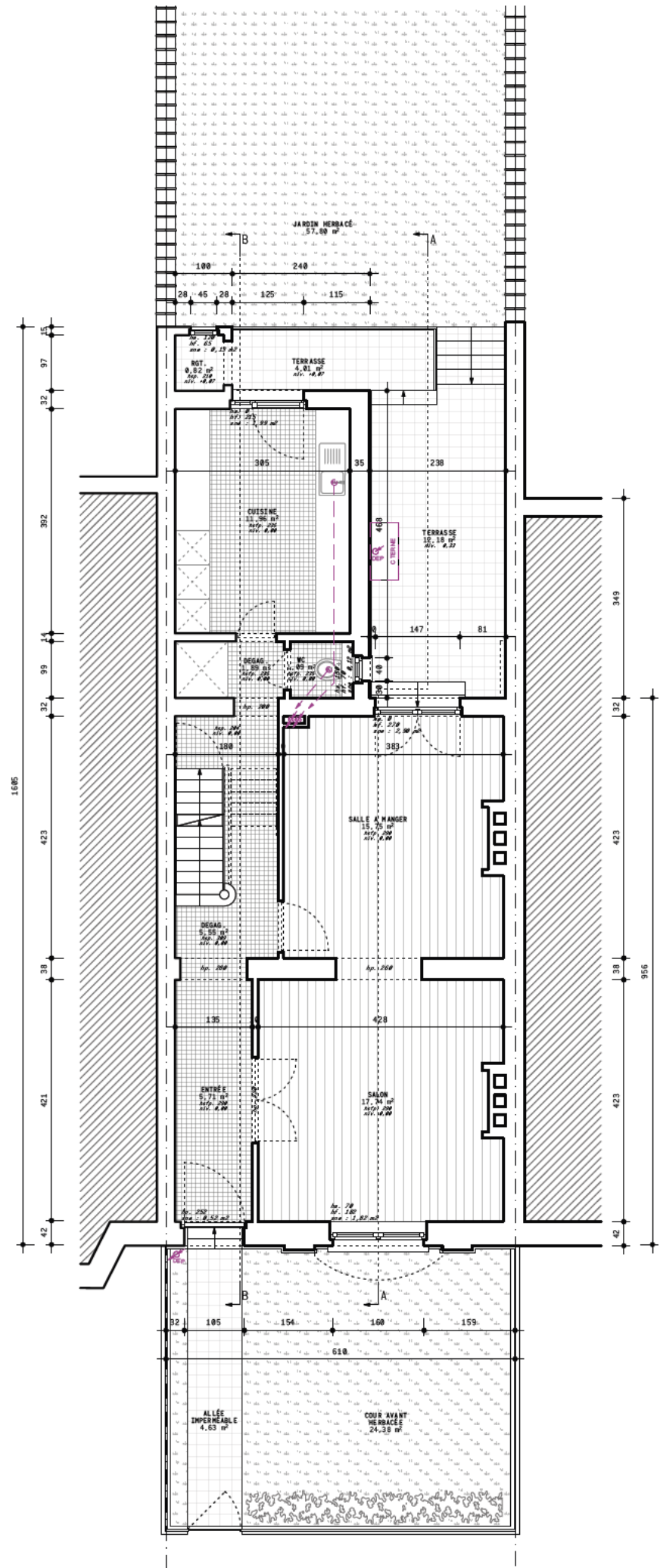

REZ-DE-CHAUSSÉE  
Existant - ECH : 1/100

RÉGION DE BRUXELLES  
VILLE DE BRUXELLES

TRANSFORMATION &  
EXTENSION D'UNE  
MAISON UNIFAMILIALE  
Rue Ernest Salu 87,  
1020 Bruxelles

ANNEXE A LA DEMANDE DE PERMIS D'URBANISME - DOCUMENTS DE SYNTHÈSE

P.01	Plans, coupes et façades (PB 1924)	Situation de droit suivant plans d'archives	
P.02	Plans, coupes et façades (PB 1926)	Situation de droit suivant plans d'archives	
P.03	Plan d'implantation	Situation existante	1/500
P.04	Plan de masse	Situation existante	1/100
P.05	Plan de sous sol et de rez de chaussée	Situation existante	1/100
P.06	Plans de premier et de deuxième étage	Situation existante	1/100
P.07	Plan de toiture	Situation existante	1/100
P.08	Coupes AA et BB	Situation existante	1/100
P.09	Facades avant et arrière	Situation existante	1/100
P.10	Plan d'implantation	Situation existante	1/500
P.11	Plan de masse	Situation existante	1/100
P.12	Plan de sous sol et de rez de chaussée	Situation existante	1/100
P.13	Plans de premier et de deuxième étage	Situation existante	1/100
P.14	Plan de toiture	Situation existante	1/100
P.15	Coupes AA et BB	Situation existante	1/100
P.16	Facades avant et arrière	Situation existante	1/100

DOSSIER  
ERNEST SALU 87

DATE: 17/09/2025

P.05

Tout remplacement éventuel d'élément structurel existant fait partie de la présente demande.



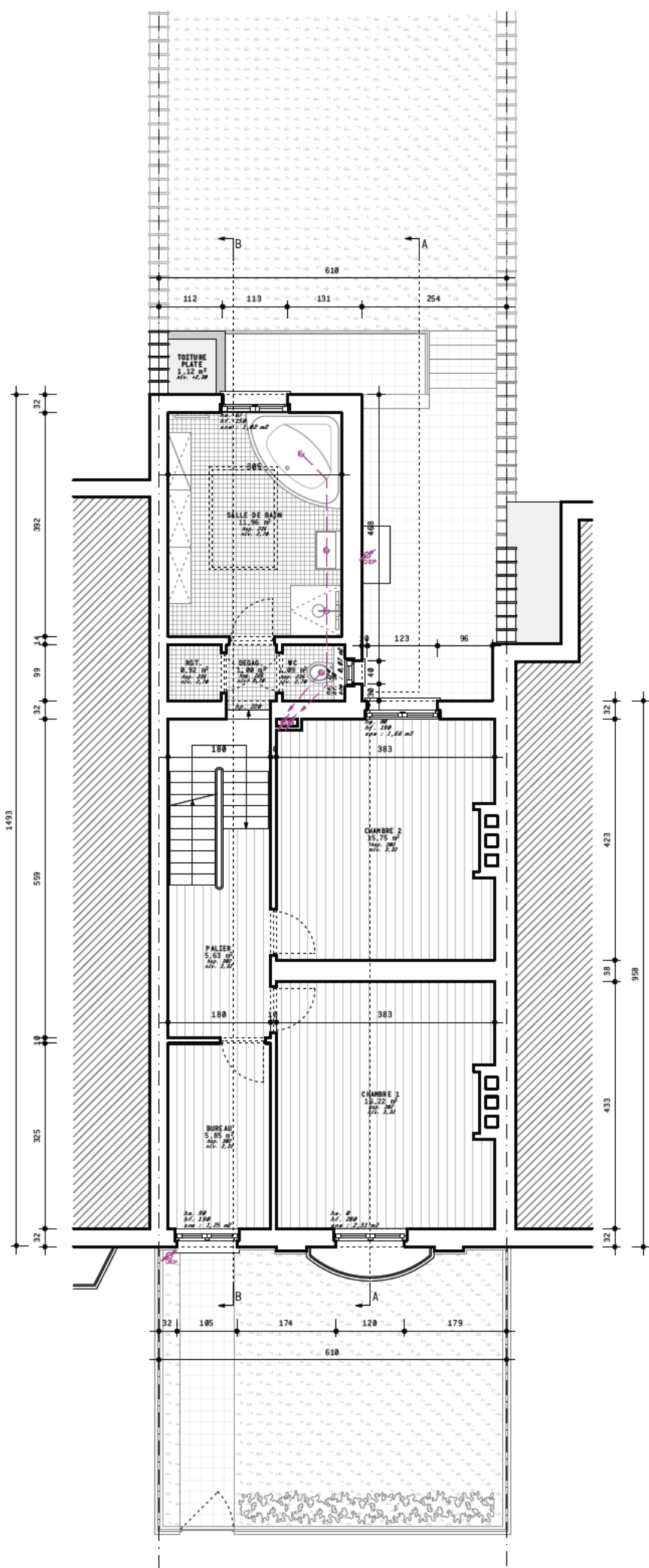

PREMIER ÉTAGE  
Existant - ECH : 1/100

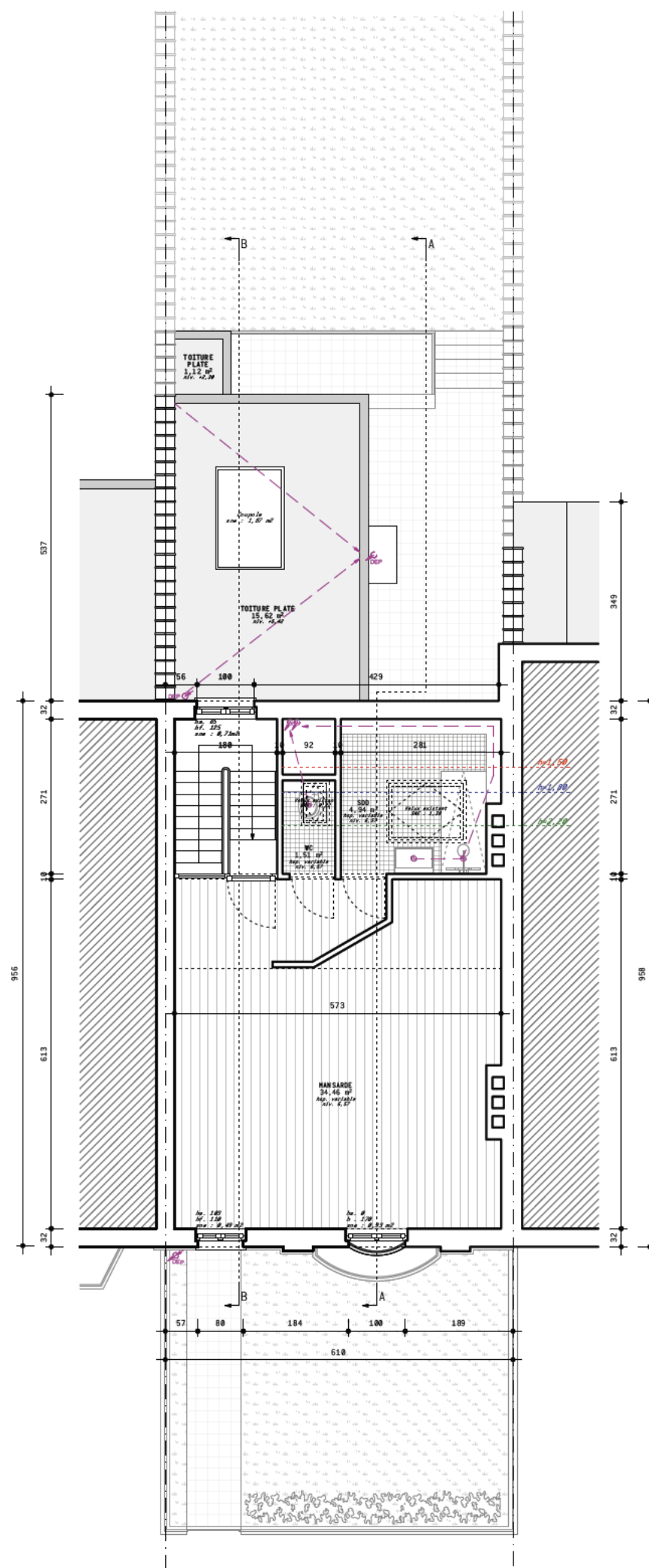

DEUXIÈME ÉTAGE  
Existant - ECH : 1/100

RÉGION DE BRUXELLES  
VILLE DE BRUXELLES

TRANSFORMATION &  
EXTENSION D'UNE  
MAISON UNIFAMILIALE  
Rue Ernest Salu 87,  
1020 Bruxelles

ANNEXE A LA DEMANDE DE PERMIS D'URBANISME - DOCUMENTS DE SYNTHESE

P.01	Plans, coupes et facades (PB 1924)	Situation de droit suivant plans d'archives	
P.02	Plans, coupes et facades (PB 1926)	Situation de droit suivant plans d'archives	
P.03	Plan d'implantation	Situation existante	1/500
P.04	Plan de masse	Situation existante	1/100
P.05	Plan de sous sol et de rez de chaussée	Situation existante	1/100
P.06	Plans de premier et de deuxième étage	Situation existante	1/100
P.07	Plan de toiture	Situation existante	1/100
P.08	Coupes AA et BB	Situation existante	1/100
P.09	Facades avant et arrière	Situation existante	1/100
P.10	Plan d'implantation	Situation existante	1/500
P.11	Plan de masse	Situation existante	1/100
P.12	Plan de sous sol et de rez de chaussée	Situation existante	1/100
P.13	Plans de premier et de deuxième étage	Situation existante	1/100
P.14	Plan de toiture	Situation existante	1/100
P.15	Coupes AA et BB	Situation existante	1/100
P.16	Facades avant et arrière	Situation existante	1/100

DOSSIER  
ERNEST SALU 87

DATE: 17/09/2025

P.06

Tout remplacement éventuel d'élément structurel existant fait partie de la présente demande.



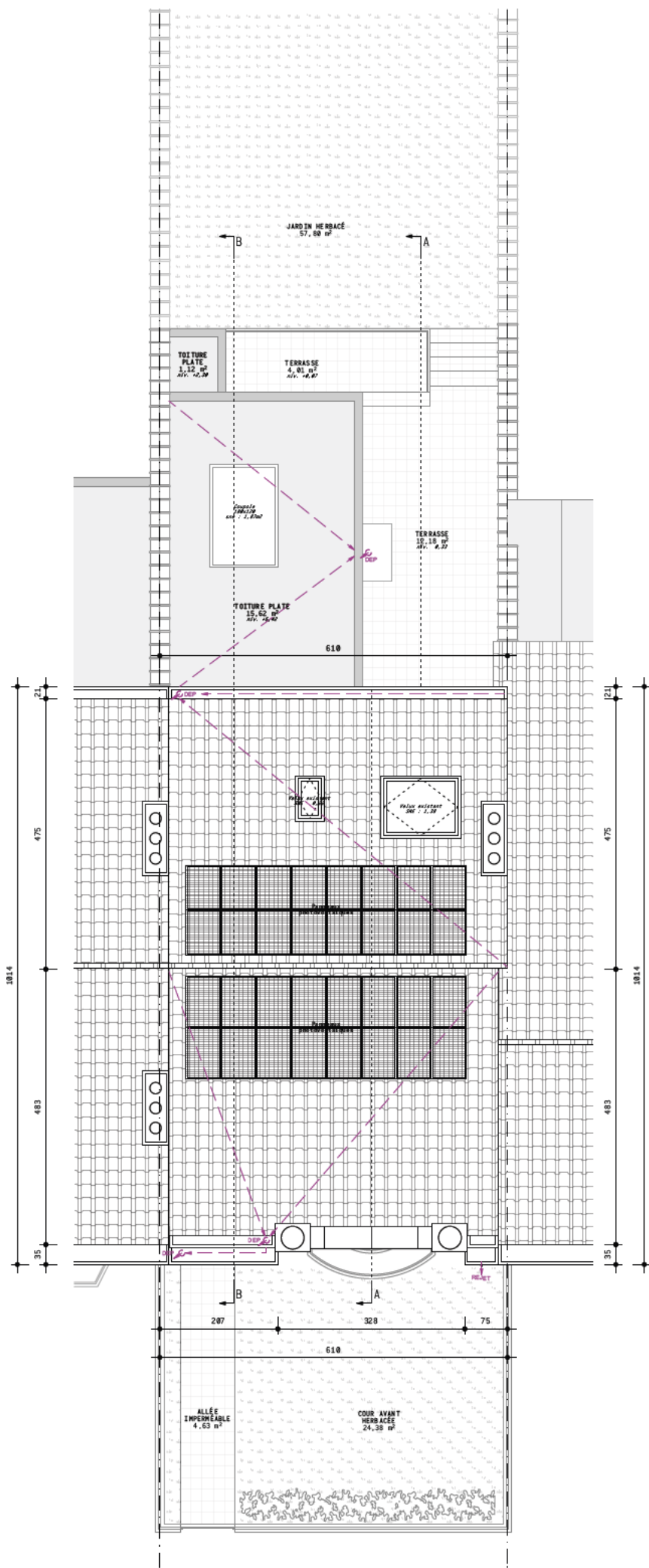

TOITURE  
Existant - ECH : 1/100



RÉGION DE BRUXELLES  
VILLE DE BRUXELLES

TRANSFORMATION &  
EXTENSION D'UNE  
MAISON UNIFAMILIALE  
Rue Ernest Salu 87,  
1020 Bruxelles

ANNEXE A LA DEMANDE DE PERMIS D'URBANISME - DOCUMENTS DE SYNTHESE

P.01	Plans, coupes et facades (PB 1924)	Situation de droit suivant plans d'archives	
P.02	Plans, coupes et facades (PB 1926)	Situation de droit suivant plans d'archives	
P.03	Plan d'implantation	Situation existante	1/500
P.04	Plan de masse	Situation existante	1/100
P.05	Plan de sous sol et de rez de chaussée	Situation existante	1/100
P.06	Plans de premier et de deuxième étage	Situation existante	1/100
P.07	Plan de toiture	Situation existante	1/100
P.08	Coupes AA et BB	Situation existante	1/100
P.09	Facades avant et arrière	Situation existante	1/100
P.10	Plan d'implantation	Situation existante	1/500
P.11	Plan de masse	Situation existante	1/100
P.12	Plan de sous sol et de rez de chaussée	Situation existante	1/100
P.13	Plans de premier et de deuxième étage	Situation existante	1/100
P.14	Plan de toiture	Situation existante	1/100
P.15	Coupes AA et BB	Situation existante	1/100
P.16	Facades avant et arrière	Situation existante	1/100

DOSSIER  
ERNEST SALU 87

DATE: 17/09/2025

P. 07

Tout remplacement éventuel d'élément structurel existant fait partie de la présente demande.



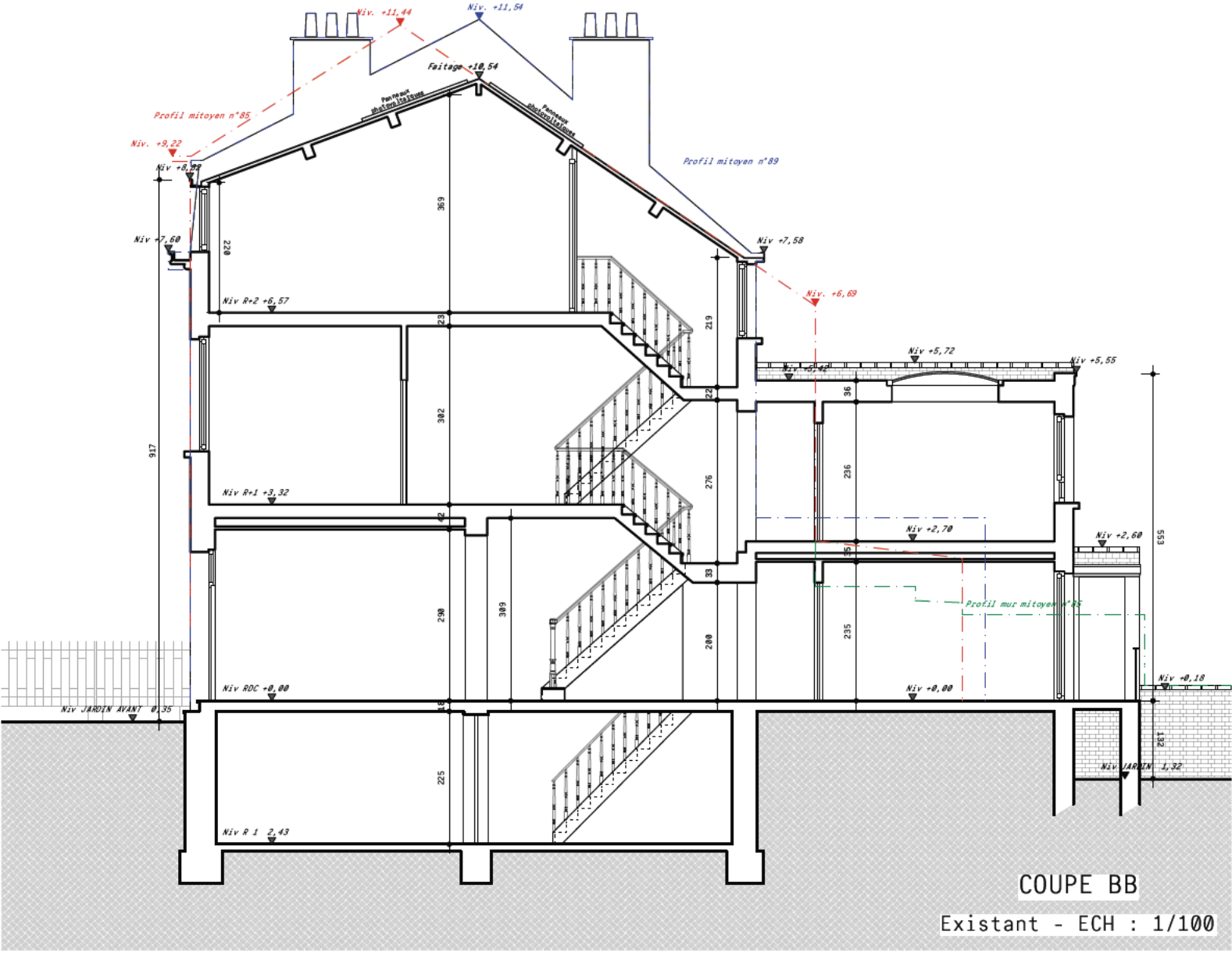
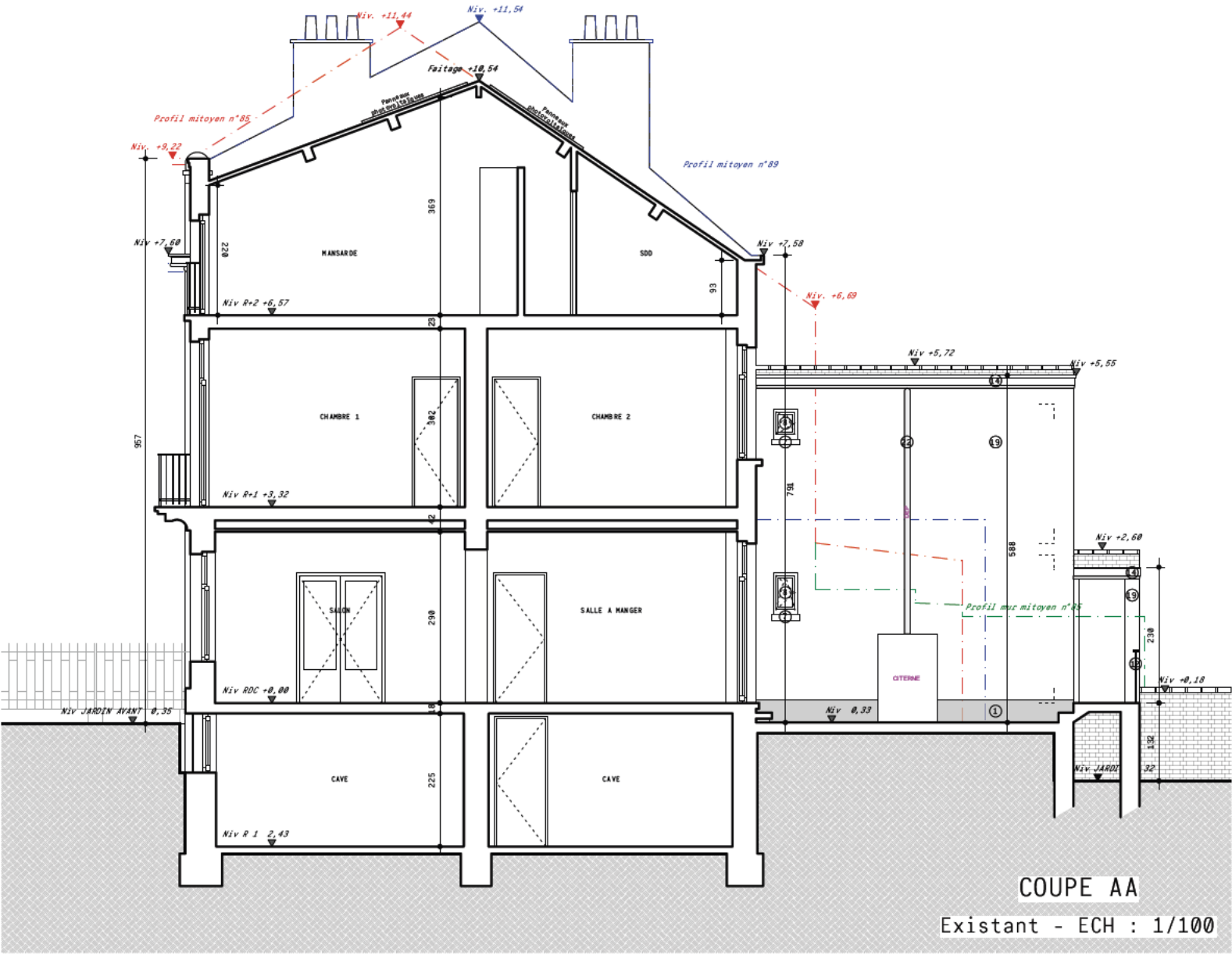

RÉGION DE BRUXELLES  
VILLE DE BRUXELLES

TRANSFORMATION &  
EXTENSION D'UNE  
MAISON UNIFAMILIALE  
Rue Ernest Salu 87,  
1020 Bruxelles

ANNEXE A LA DEMANDE DE PERMIS D'URBANISME - DOCUMENTS DE SYNTHÈSE

P.01	Plans, coupes et façades (PB 1924)	Situation de droit suivant plans d'archives	
P.02	Plans, coupes et façades (PB 1926)	Situation de droit suivant plans d'archives	
P.03	Plan d'implantation	Situation existante	1/500
P.04	Plan de masse	Situation existante	1/100
P.05	Plan de sous sol et de rez de chaussée	Situation existante	1/100
P.06	Plans de premier et de deuxième étage	Situation existante	1/100
P.07	Plan de toiture	Situation existante	1/100
P.08	Coupes AA et BB	Situation existante	1/100
P.09	Façades avant et arrière	Situation existante	1/100
P.10	Plan d'implantation	Situation existante	1/500
P.11	Plan de masse	Situation existante	1/100
P.12	Plan de sous sol et de rez de chaussée	Situation existante	1/100
P.13	Plans de premier et de deuxième étage	Situation existante	1/100
P.14	Plan de toiture	Situation existante	1/100
P.15	Coupes AA et BB	Situation existante	1/100
P.16	Façades avant et arrière	Situation existante	1/100

DOSSIER  
ERNEST SALU 87

DATE: 17/09/2025

P.08

Tout remplacement éventuel d'élément structurel existant fait partie de la présente demande.



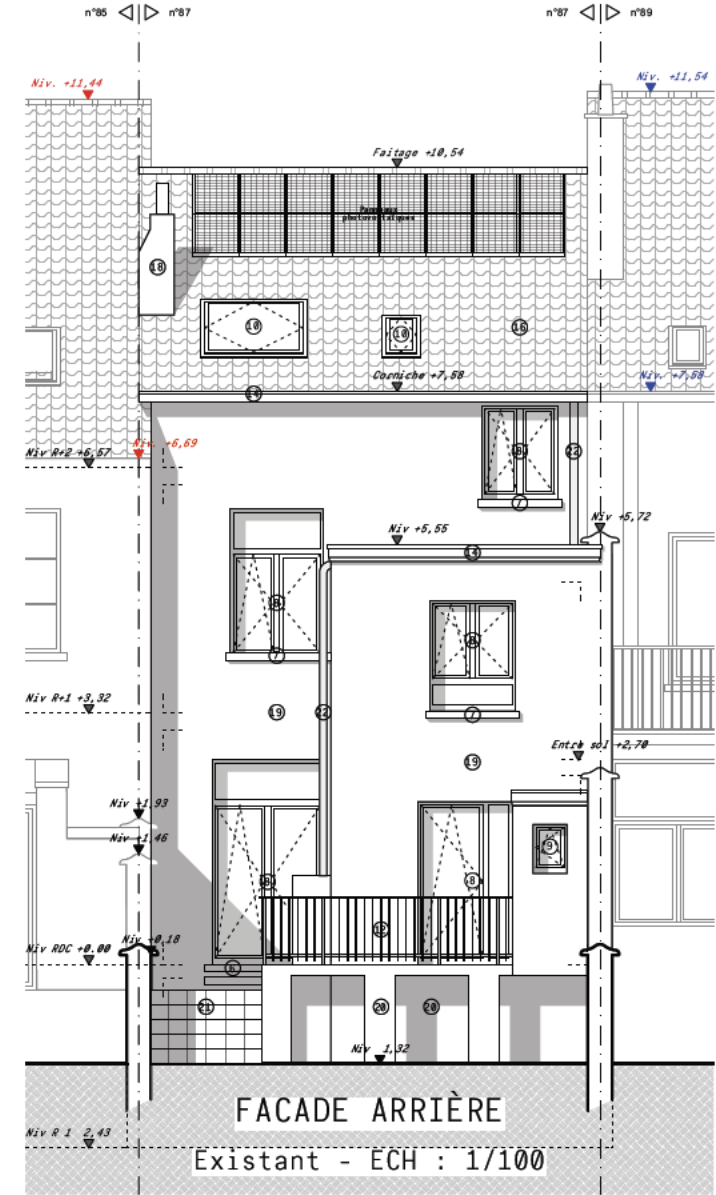

LÉGENDE DES MATÉRIAUX	
MATÉRIAUX	EXISTANT
1.	Soubassement en pierre
2.	Brique de terre cuite teinte rouge
3.	Brique de terre cuite teinte blanche
4.	Linéau arqué en brique et pierre bleue
5.	Fronton décoratif
6.	Seuil / marches / balcon / couvres mur en pierre bleue
7.	Seuil en pierre bleue enduits
8.	Châssis / porte en PVC teinte blanche
9.	Châssis en bois teinte brune
10.	Fenêtre de toit
11.	Ferronnerie teinte noire
12.	Ferronnerie teinte blanche
13.	Corniche en bois teinte sombre
14.	Corniche en PVC teinte blanche
15.	Ardoise
16.	Tuiles teinte flammée
17.	Descente d'eau de pluie métallique teinte grise
18.	Cheminée cimentée teinte grise
19.	Enduit teinte blanche
20.	Soubassement en béton
21.	Carrelage teinte orange
22.	Descente d'eau de pluie en PVC teinte blanche
MATÉRIAUX	PROJETÉ
23.	Nouvel enduit de façade teinte claire
24.	Châssis en aluminium teinte gris moyen
25.	Seuil en aluminium teinte gris moyen
26.	Descente d'eau de pluie en zinc teinte naturelle
27.	Couvertine en zinc teinte naturelle
28.	Ferronnerie teinte gris moyen
29.	Acier laqué teinte gris moyen
30.	Soubassement en béton peint dans une teinte gris moyen

RÉGION DE BRUXELLES

VILLE DE BRUXELLES

TRANSFORMATION &  
EXTENSION D'UNE  
MAISON UNIFAMILIALE  
Rue Ernest Salu 87,  
1020 Bruxelles

ANNEXE A LA DEMANDE DE PERMIS D'URBANISME - DOCUMENTS DE SYNTHÈSE

P.01	Plans, coupes et façades (PB 1924)	Situation de droit suivant plans d'archives	
P.02	Plans, coupes et façades (PB 1926)	Situation de droit suivant plans d'archives	
P.03	Plan d'implantation	Situation existante	1/500
P.04	Plan de masse	Situation existante	1/100
P.05	Plan de sous sol et de rez de chaussée	Situation existante	1/100
P.06	Plans de premier et de deuxième étage	Situation existante	1/100
P.07	Plan de toiture	Situation existante	1/100
P.08	Coupes AA et BB	Situation existante	1/100
P.09	Facades avant et arrière	Situation existante	1/100
P.10	Plan d'implantation	Situation existante	1/500
P.11	Plan de masse	Situation existante	1/100
P.12	Plan de sous sol et de rez de chaussée	Situation existante	1/100
P.13	Plans de premier et de deuxième étage	Situation existante	1/100
P.14	Plan de toiture	Situation existante	1/100
P.15	Coupes AA et BB	Situation existante	1/100
P.16	Facades avant et arrière	Situation existante	1/100

DOSSIER  
ERNEST SALU 87

DATE: 17/09/2025



PLAN D'IMPLANTATION

Projeté - ECH : 1/500



RÉGION DE BRUXELLES  
VILLE DE BRUXELLES

TRANSFORMATION &  
EXTENSION D'UNE  
MAISON UNIFAMILIALE  
Rue Ernest Salu 87,  
1020 Bruxelles

ANNEXE A LA DEMANDE DE PERMIS D'URBANISME - DOCUMENTS DE SYNTHESE

P.01	Plans, coupes et façades (PB 1924)	Situation de droit suivant plans d'archives	
P.02	Plans, coupes et façades (PB 1926)	Situation de droit suivant plans d'archives	
P.03	Plan d'implantation	Situation existante	1/500
P.04	Plan de masse	Situation existante	1/100
P.05	Plan de sous sol et de rez de chaussée	Situation existante	1/100
P.06	Plans de premier et de deuxième étage	Situation existante	1/100
P.07	Plan de toiture	Situation existante	1/100
P.08	Coupes AA et BB	Situation existante	1/100
P.09	Facades avant et arrière	Situation existante	1/100
P.10	Plan d'implantation	Situation existante	1/500
P.11	Plan de masse	Situation existante	1/100
P.12	Plan de sous sol et de rez de chaussée	Situation existante	1/100
P.13	Plans de premier et de deuxième étage	Situation existante	1/100
P.14	Plan de toiture	Situation existante	1/100
P.15	Coupes AA et BB	Situation existante	1/100
P.16	Facades avant et arrière	Situation existante	1/100

DOSSIER  
ERNEST SALU 87

DATE: 17/09/2025



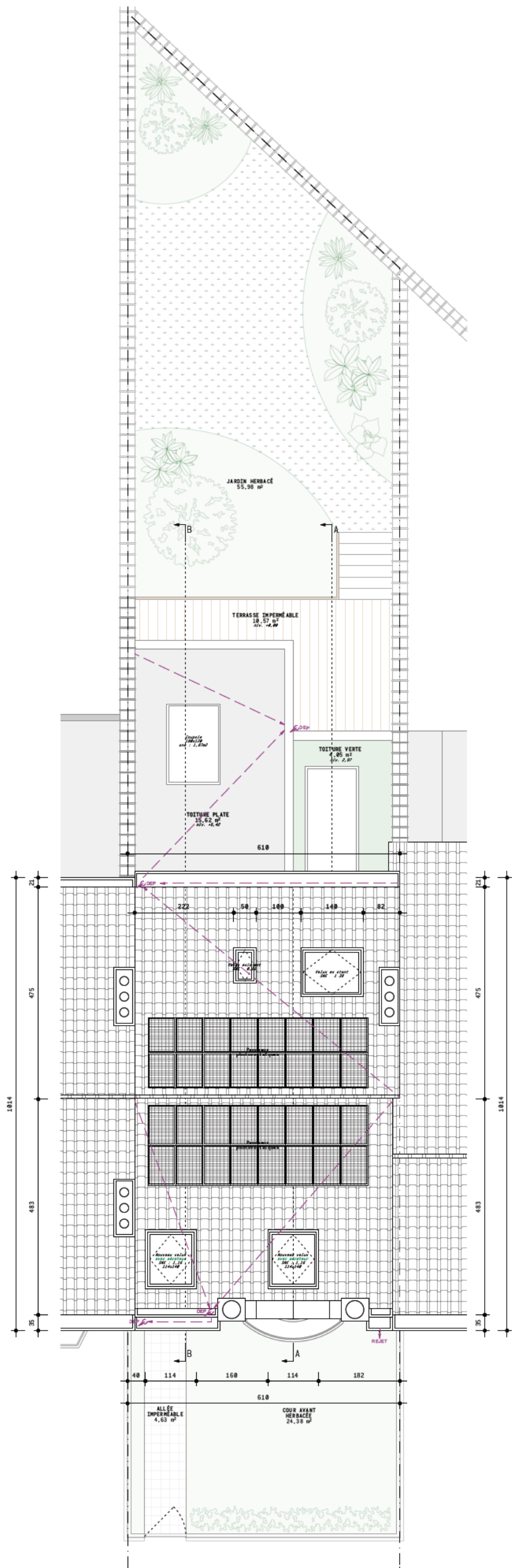

PLAN DE MASSE  
Projeté - ECH : 1/100



RÉGION DE BRUXELLES  VILLE DE BRUXELLES	TRANSFORMATION & EXTENSION D'UNE MAISON UNIFAMILIALE  Rue Ernest Salu 87, 1020 Bruxelles	ANNEXE A LA DEMANDE DE PERMIS D'URBANISME - DOCUMENTS DE SYNTHESE			DOSSIER ERNEST SALU 87
		P.01	Plans, coupes et façades (PB 1924)	Situation de droit suivant plans d'archives	
		P.02	Plans, coupes et façades (PB 1926)	Situation de droit suivant plans d'archives	
		P.03	Plan d'implantation	Situation existante	1/500
		P.04	Plan de masse	Situation existante	1/100
		P.05	Plan de sous sol et de rez de chaussée	Situation existante	1/100
		P.06	Plans de premier et de deuxième étage	Situation existante	1/100
		P.07	Plan de toiture	Situation existante	1/100
		P.08	Coupes AA et BB	Situation existante	1/100
		P.09	Façades avant et arrière	Situation existante	1/100
		P.10	Plan d'implantation	Situation existante	1/500
		P.11	Plan de masse	Situation existante	1/100
		P.12	Plan de sous sol et de rez de chaussée	Situation existante	1/100
		P.13	Plans de premier et de deuxième étage	Situation existante	1/100
		P.14	Plan de toiture	Situation existante	1/100
		P.15	Coupes AA et BB	Situation existante	1/100
		P.16	Façades avant et arrière	Situation existante	1/100
Tout remplacement éventuel d'élément structurel existant fait partie de la présente demande.					DATE: 17/09/2025
					P.11

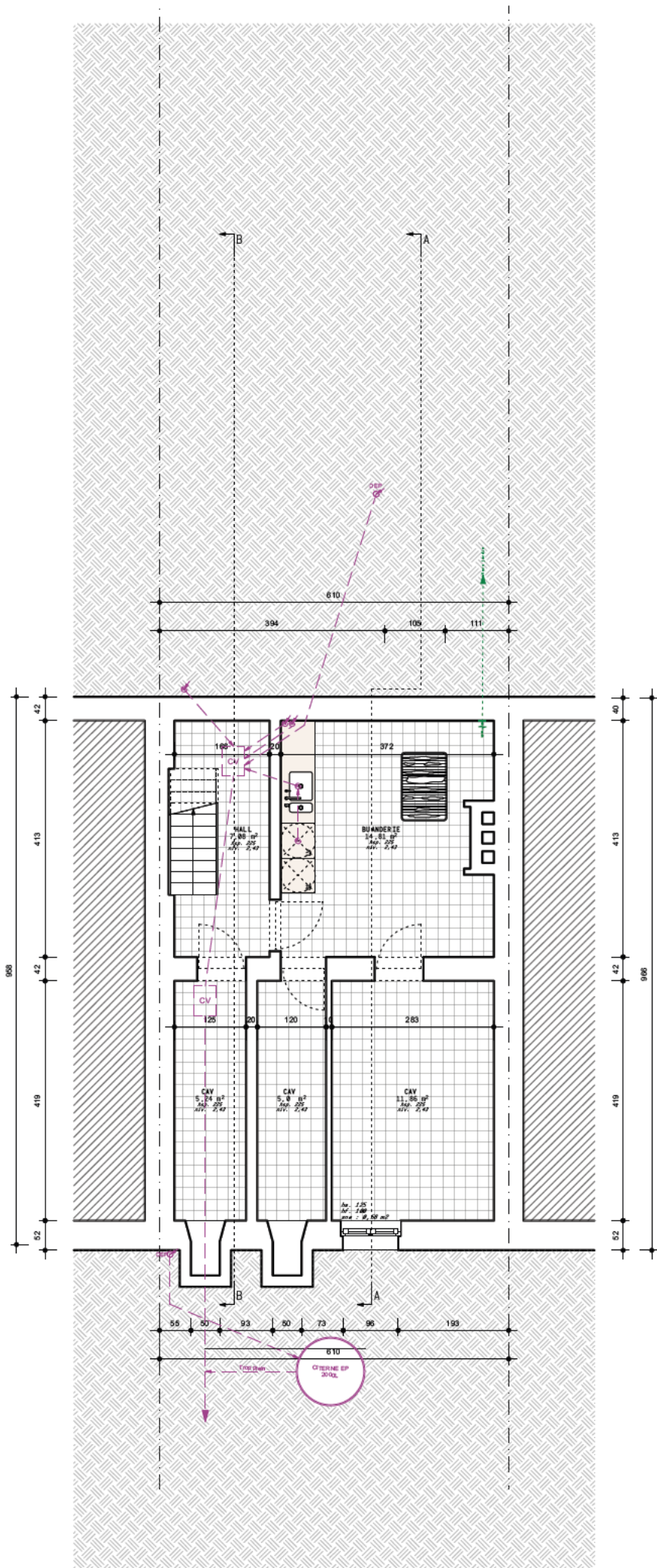

SOUS-SOL  
Projeté - ECH : 1/100

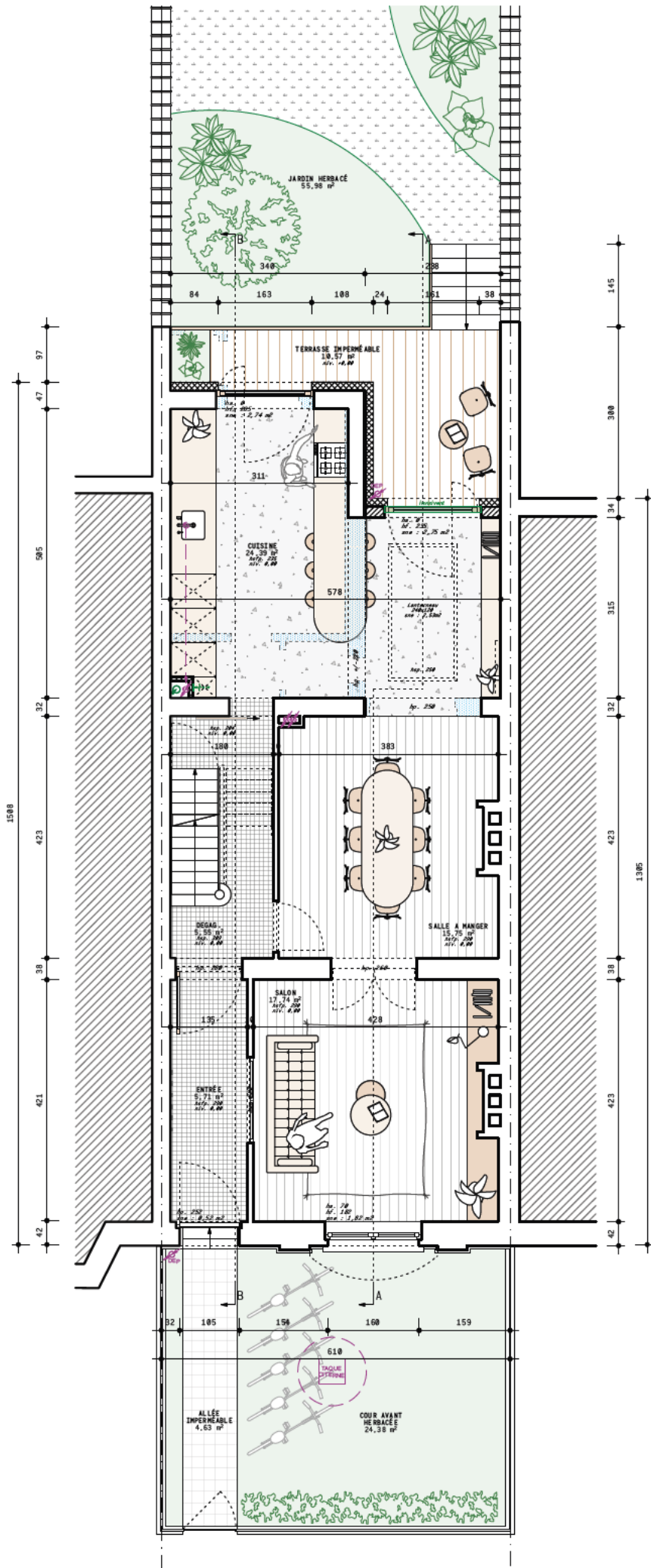

REZ-DE-CHAUSSÉE  
Projeté - ECH : 1/100

RÉGION DE BRUXELLES  VILLE DE BRUXELLES	TRANSFORMATION & EXTENSION D'UNE MAISON UNIFAMILIALE  Rue Ernest Salu 87, 1020 Bruxelles	ANNEXE A LA DEMANDE DE PERMIS D'URBANISME - DOCUMENTS DE SYNTHESE			DOSSIER ERNEST SALU 87	
		P.01	Plans, coupes et façades (PB 1924)	Situation de droit suivant plans d'archives		
		P.02	Plans, coupes et façades (PB 1926)	Situation de droit suivant plans d'archives		
		P.03	Plan d'implantation	Situation existante		1/500
		P.04	Plan de masse	Situation existante		1/100
		P.05	Plan de sous sol et de rez de chaussée	Situation existante		1/100
		P.06	Plans de premier et de deuxième étage	Situation existante		1/100
		P.07	Plan de toiture	Situation existante		1/100
		P.08	Coupes AA et BB	Situation existante		1/100
		P.09	Facades avant et arrière	Situation existante		1/100
		P.10	Plan d'implantation	Situation existante		1/500
		P.11	Plan de masse	Situation existante		1/100
		P.12	Plan de sous sol et de rez de chaussée	Situation existante		1/100
		P.13	Plans de premier et de deuxième étage	Situation existante		1/100
		P.14	Plan de toiture	Situation existante		1/100
		P.15	Coupes AA et BB	Situation existante		1/100
		P.16	Facades avant et arrière	Situation existante		1/100
Tout remplacement éventuel d'élément structurel existant fait partie de la présente demande.					DATE: 17/09/2025	
					P.12	



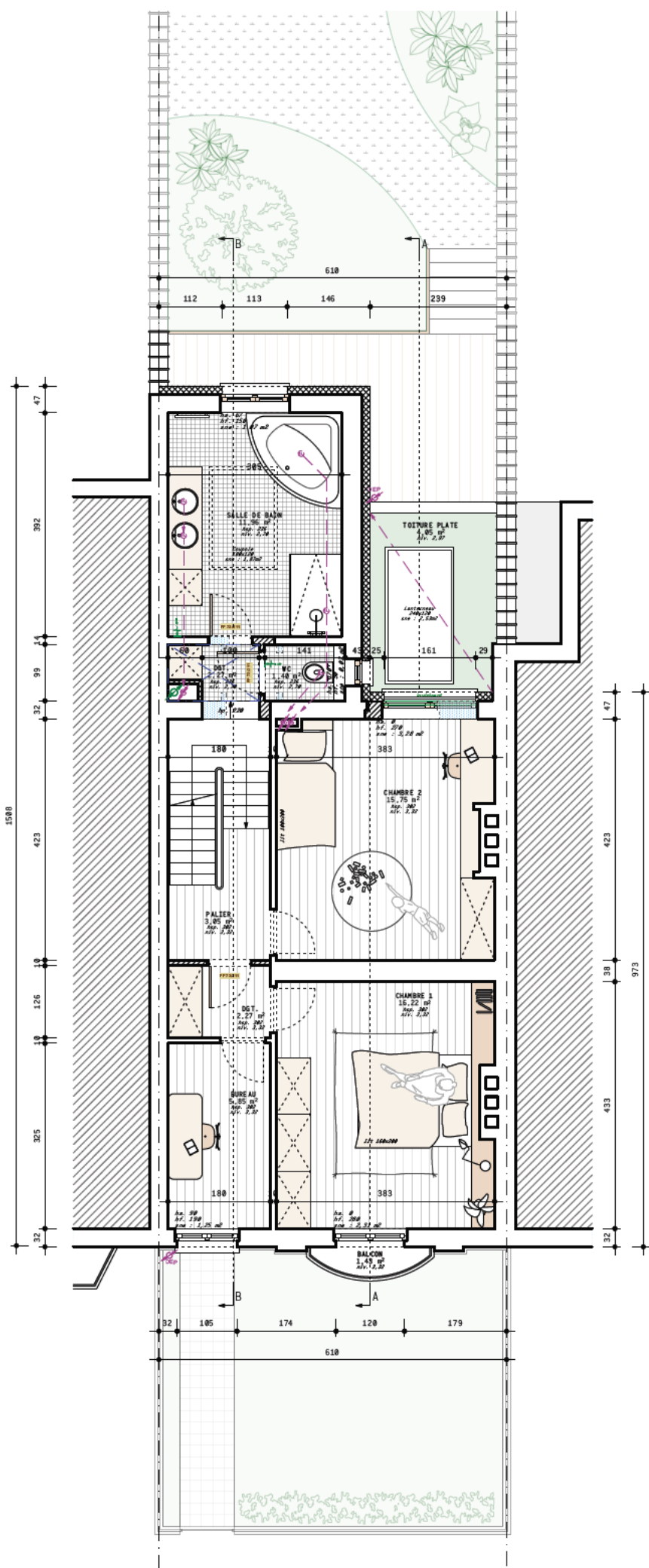

PREMIER ÉTAGE  
Projeté - ECH : 1/100

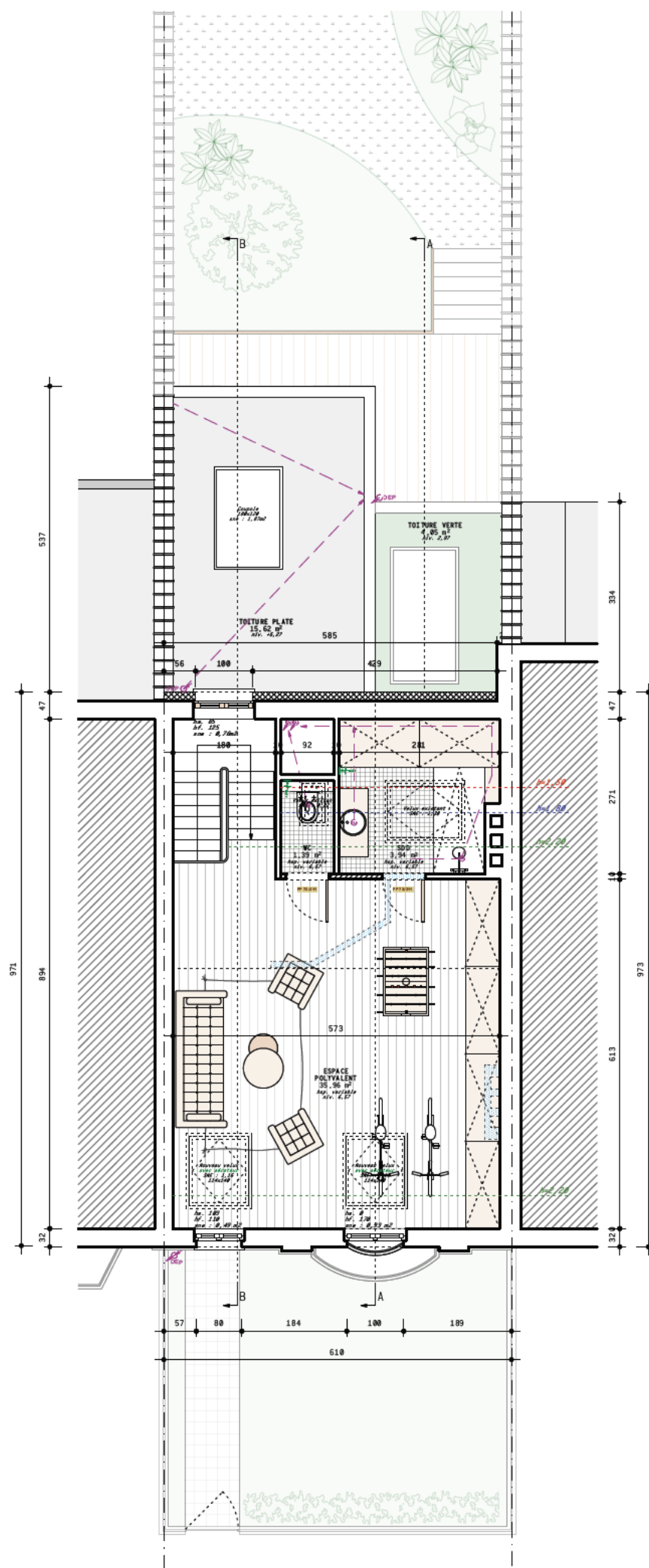

DEUXIÈME ÉTAGE  
Projeté - ECH : 1/100

RÉGION DE BRUXELLES  
VILLE DE BRUXELLES

TRANSFORMATION &  
EXTENSION D'UNE  
MAISON UNIFAMILIALE  
Rue Ernest Salu 87,  
1020 Bruxelles

ANNEXE A LA DEMANDE DE PERMIS D'URBANISME - DOCUMENTS DE SYNTHÈSE

P.01	Plans, coupes et façades (PB 1924)	Situation de droit suivant plans d'archives	
P.02	Plans, coupes et façades (PB 1926)	Situation de droit suivant plans d'archives	
P.03	Plan d'implantation	Situation existante	1/500
P.04	Plan de masse	Situation existante	1/100
P.05	Plan de sous sol et de rez de chaussée	Situation existante	1/100
P.06	Plans de premier et de deuxième étage	Situation existante	1/100
P.07	Plan de toiture	Situation existante	1/100
P.08	Coupes AA et BB	Situation existante	1/100
P.09	Facades avant et arrière	Situation existante	1/100
P.10	Plan d'implantation	Situation existante	1/500
P.11	Plan de masse	Situation existante	1/100
P.12	Plan de sous sol et de rez de chaussée	Situation existante	1/100
P.13	Plans de premier et de deuxième étage	Situation existante	1/100
P.14	Plan de toiture	Situation existante	1/100
P.15	Coupes AA et BB	Situation existante	1/100
P.16	Facades avant et arrière	Situation existante	1/100

DOSSIER  
ERNEST SALU 87

DATE: 17/09/2025

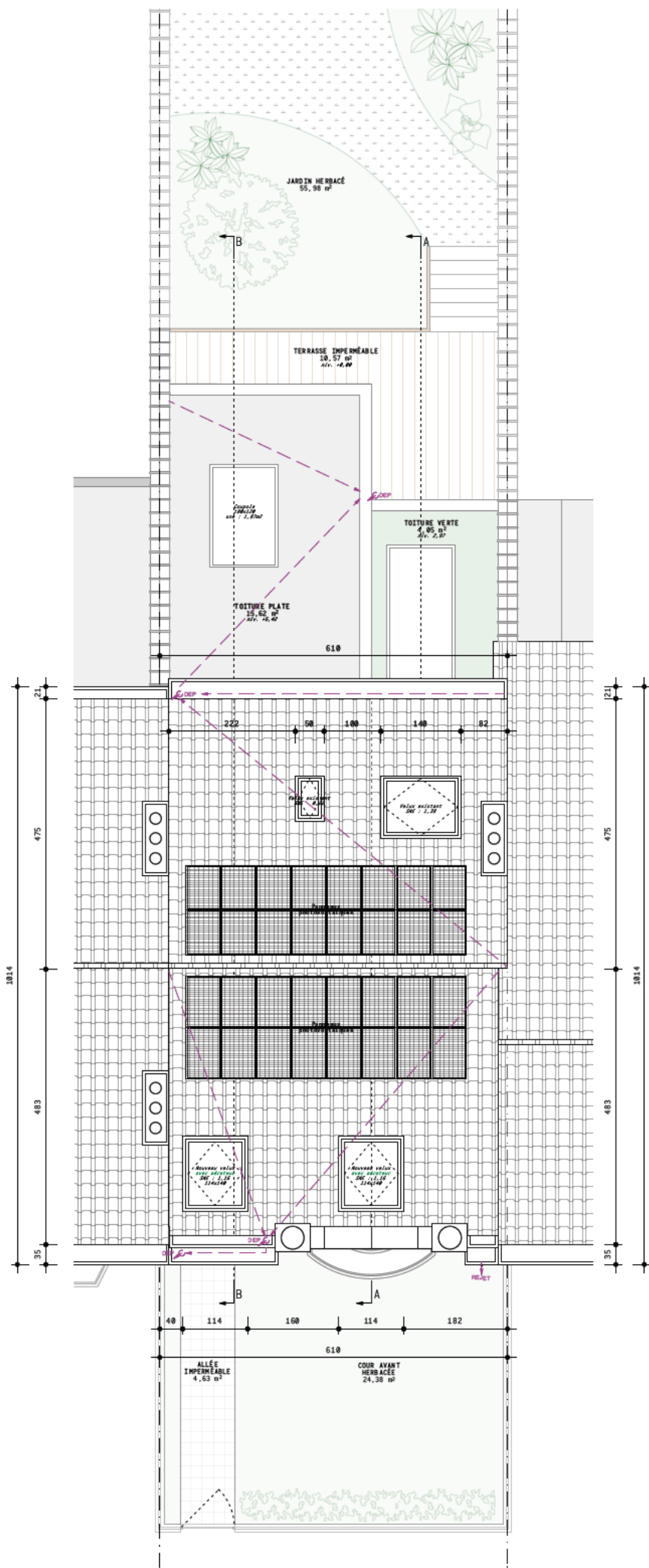

TOITURE  
Projeté - ECH : 1/100

RÉGION DE BRUXELLES  VILLE DE BRUXELLES	TRANSFORMATION & EXTENSION D'UNE MAISON UNIFAMILIALE  Rue Ernest Salu 87, 1020 Bruxelles	ANNEXE A LA DEMANDE DE PERMIS D'URBANISME - DOCUMENTS DE SYNTHESE				DOSSIER ERNEST SALU 87	
		P.01	Plans, coupes et façades (PB 1924)	Situation de droit suivant plans d'archives			
		P.02	Plans, coupes et façades (PB 1926)	Situation de droit suivant plans d'archives			
		P.03	Plan d'implantation	Situation existante		1/500	DATE: 17/09/2025
		P.04	Plan de masse	Situation existante		1/100	
		P.05	Plan de sous sol et de rez de chaussée	Situation existante		1/100	
		P.06	Plans de premier et de deuxième étage	Situation existante		1/100	P.14
		P.07	Plan de toiture	Situation existante		1/100	
		P.08	Coupes AA et BB	Situation existante		1/100	
		P.09	Facades avant et arrière	Situation existante		1/100	
		P.10	Plan d'implantation	Situation existante		1/500	
		P.11	Plan de masse	Situation existante		1/100	
		P.12	Plan de sous sol et de rez de chaussée	Situation existante		1/100	
		P.13	Plans de premier et de deuxième étage	Situation existante		1/100	
		P.14	Plan de toiture	Situation existante		1/100	
		P.15	Coupes AA et BB	Situation existante		1/100	
		P.16	Facades avant et arrière	Situation existante		1/100	
Tout remplacement éventuel d'élément structurel existant fait partie de la présente demande.							



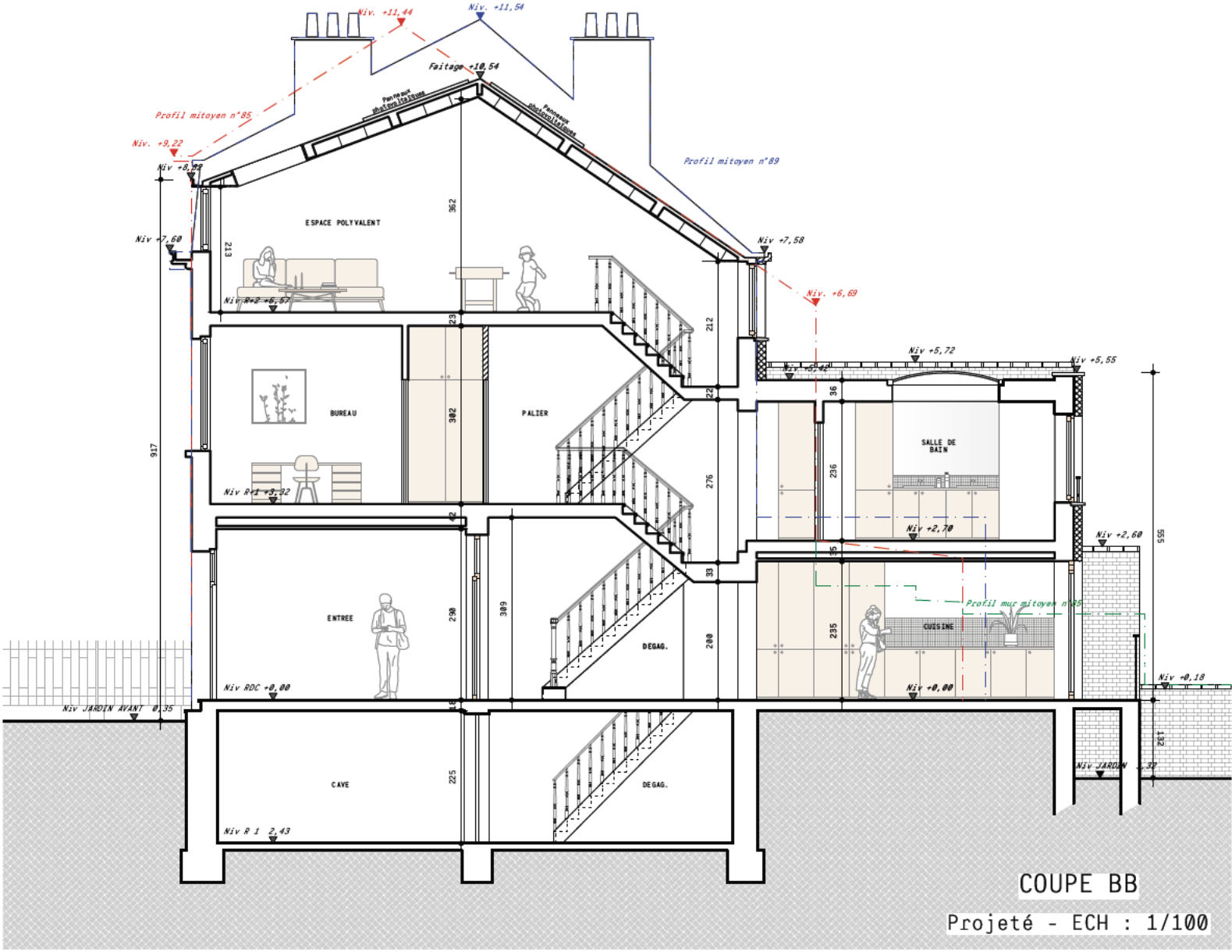
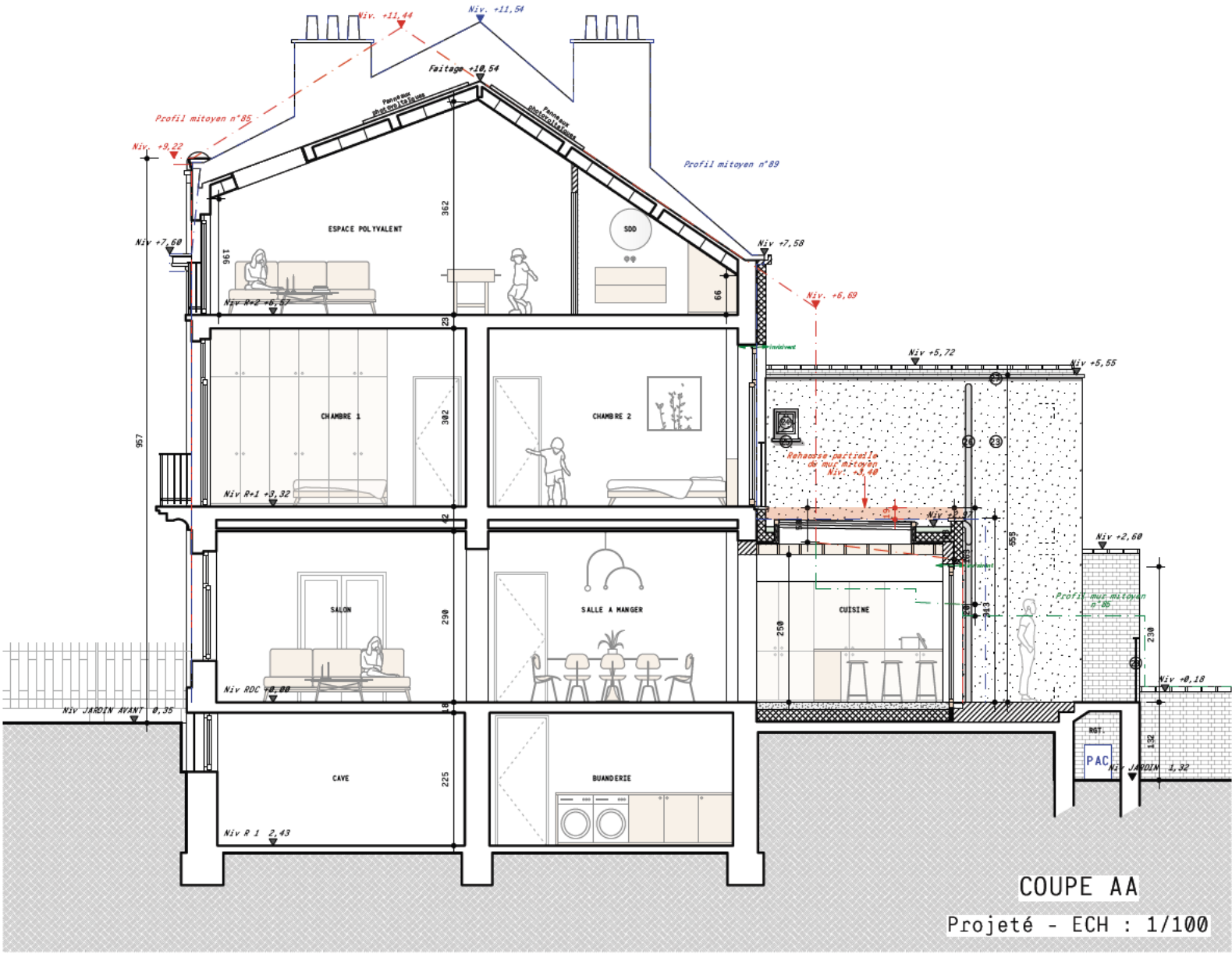

RÉGION DE BRUXELLES  
VILLE DE BRUXELLES

TRANSFORMATION &  
EXTENSION D'UNE  
MAISON UNIFAMILIALE  
Rue Ernest Salu 87,  
1020 Bruxelles

ANNEXE A LA DEMANDE DE PERMIS D'URBANISME - DOCUMENTS DE SYNTHÈSE

P.01	Plans, coupes et façades (PB 1924)	Situation de droit suivant plans d'archives	
P.02	Plans, coupes et façades (PB 1926)	Situation de droit suivant plans d'archives	
P.03	Plan d'implantation	Situation existante	1/500
P.04	Plan de masse	Situation existante	1/100
P.05	Plan de sous sol et de rez de chaussée	Situation existante	1/100
P.06	Plans de premier et de deuxième étage	Situation existante	1/100
P.07	Plan de toiture	Situation existante	1/100
P.08	Coupes AA et BB	Situation existante	1/100
P.09	Facades avant et arrière	Situation existante	1/100
P.10	Plan d'implantation	Situation existante	1/500
P.11	Plan de masse	Situation existante	1/100
P.12	Plan de sous sol et de rez de chaussée	Situation existante	1/100
P.13	Plans de premier et de deuxième étage	Situation existante	1/100
P.14	Plan de toiture	Situation existante	1/100
P.15	Coupes AA et BB	Situation existante	1/100
P.16	Facades avant et arrière	Situation existante	1/100

DOSSIER  
ERNEST SALU 87

DATE: 17/09/2025

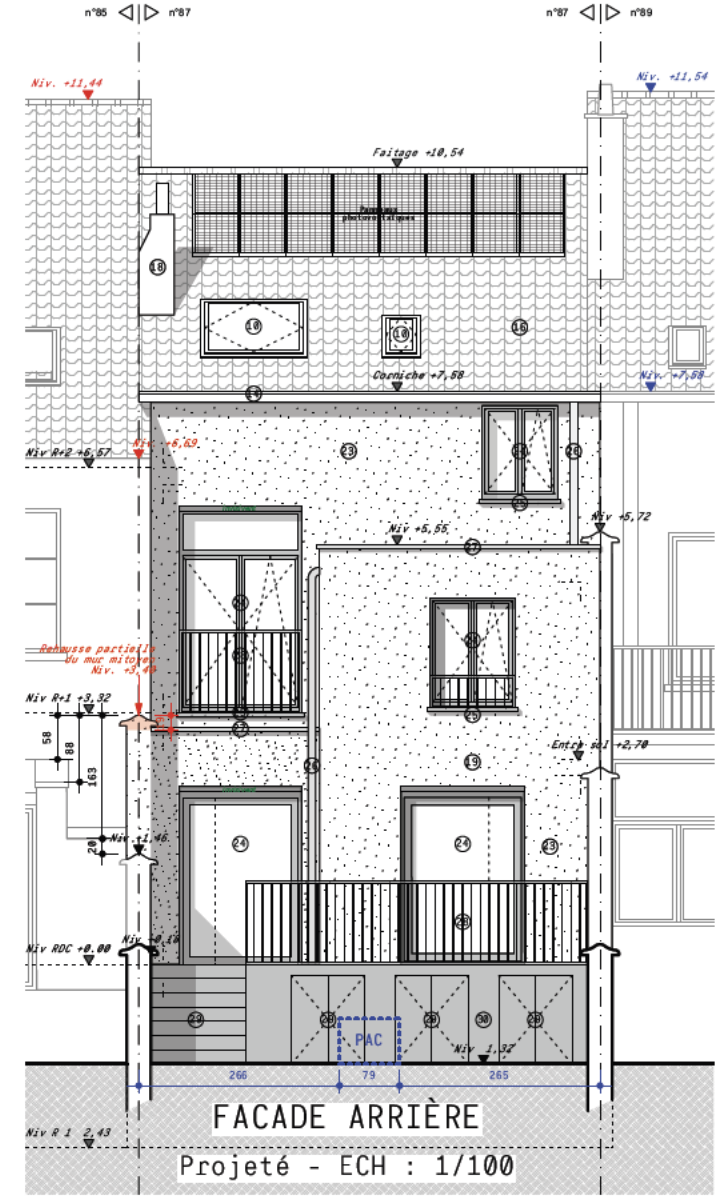
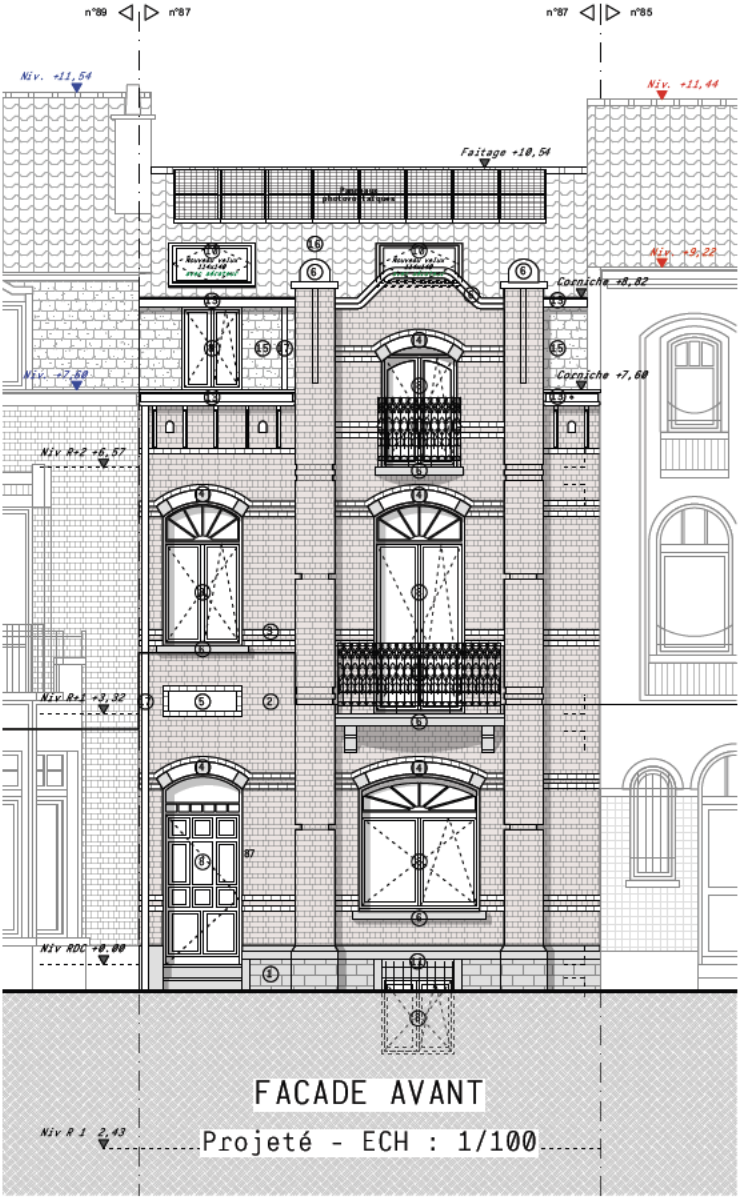

LÉGENDE DES MATÉRIAUX	
MATÉRIAUX	EXISTANT
1.	Soubassement en pierre
2.	Brique de terre cuite teinte rouge
3.	Brique de terre cuite teinte blanche
4.	Linéau arqué en brique et pierre bleue
5.	Fronton décoratif
6.	Seuil / marches / balcon / couvres mur en pierre bleue
7.	Seuil en pierre bleue enduits
8.	Châssis / porte en PVC teinte blanche
9.	Châssis en bois teinte brune
10.	Fenêtre de toit
11.	Ferronnerie teinte noire
12.	Ferronnerie teinte blanche
13.	Corniche en bois teinte sombre
14.	Corniche en PVC teinte blanche
15.	Ardoise
16.	Tuiles teinte flammée
17.	Descente d'eau de pluie métallique teinte grise
18.	Cheminée cimentée teinte grise
19.	Enduit teinte blanche
20.	Soubassement en béton
21.	Carrelage teinte orange
22.	Descente d'eau de pluie en PVC teinte blanche
MATÉRIAUX	PROJETÉ
23.	Nouvel enduit de façade teinte claire
24.	Châssis en aluminium teinte gris moyen
25.	Seuil en aluminium teinte gris moyen
26.	Descente d'eau de pluie en zinc teinte naturelle
27.	Couvertine en zinc teinte naturelle
28.	Ferronnerie teinte gris moyen
29.	Acier laqué teinte gris moyen
30.	Soubassement en béton peint dans une teinte gris moyen

RÉGION DE BRUXELLES  
VILLE DE BRUXELLES

TRANSFORMATION &  
EXTENSION D'UNE  
MAISON UNIFAMILIALE  
Rue Ernest Salu 87,  
1020 Bruxelles

ANNEXE A LA DEMANDE DE PERMIS D'URBANISME - DOCUMENTS DE SYNTHÈSE

P.01	Plans, coupes et façades (PB 1924)	Situation de droit suivant plans d'archives	
P.02	Plans, coupes et façades (PB 1926)	Situation de droit suivant plans d'archives	
P.03	Plan d'implantation	Situation existante	1/500
P.04	Plan de masse	Situation existante	1/100
P.05	Plan de sous sol et de rez de chaussée	Situation existante	1/100
P.06	Plans de premier et de deuxième étage	Situation existante	1/100
P.07	Plan de toiture	Situation existante	1/100
P.08	Coupes AA et BB	Situation existante	1/100
P.09	Façades avant et arrière	Situation existante	1/100
P.10	Plan d'implantation	Situation existante	1/500
P.11	Plan de masse	Situation existante	1/100
P.12	Plan de sous sol et de rez de chaussée	Situation existante	1/100
P.13	Plans de premier et de deuxième étage	Situation existante	1/100
P.14	Plan de toiture	Situation existante	1/100
P.15	Coupes AA et BB	Situation existante	1/100
P.16	Façades avant et arrière	Situation existante	1/100

DOSSIER  
ERNEST SALU 87

DATE: 17/09/2025